

# ALGORITMO 1. ANEMIA EN EL CENTRO DE SALUD

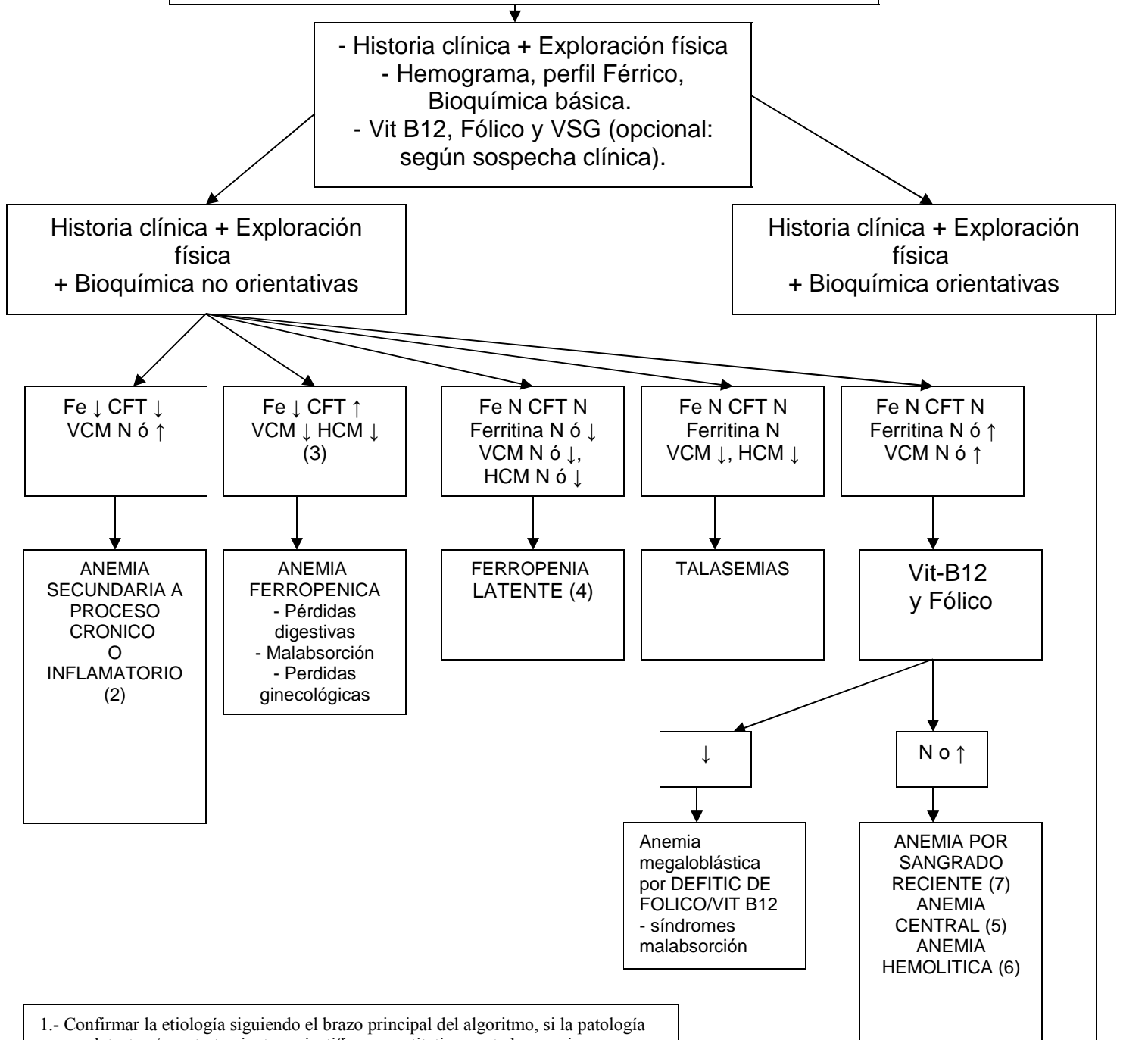

1.- Confirmar la etiología siguiendo el brazo principal del algoritmo, si la patología que se detecta y/o su tratamiento no justifican cuantitativamente la anemia

2.- El receptor soluble de la transferrina (RST) se encuentra aumentado en la anemia secundaria a proceso crónico o inflamatoria. Si existe alta sospecha justificada de ferropenia importante asociada se podría solicitar RST, remitiendo al paciente a Consultas Externas de Hematología-Diagnóstica.

3.- Si persiste un volumen corpuscular medio (VCM) y una hemoglobina corpuscular media (HCM) bajos tras el tratamiento adecuado, considerar la asociación de talasemia

4.- Hemoglobina de 10-12 g/dl

5.- De mayor a menor frecuencia: bloqueo medular post-infeccioso, leucemias, infiltración por otros tumores, aplasia idiopática

6.- Si es importante tendrá ictericia asociada

7.- Suele haber evidencia clínica

Flecha arriba: aumentando. Flecha abajo: disminuido. CFT: capacidad de fijación total. FE: hierro. N: normal. RST: receptor soluble de la transferrina. VSG: velocidad de sedimentación globular.